Flute

Вместе по лесу идут, собирают шишки

из м/ф "Ми-ми-мишки"
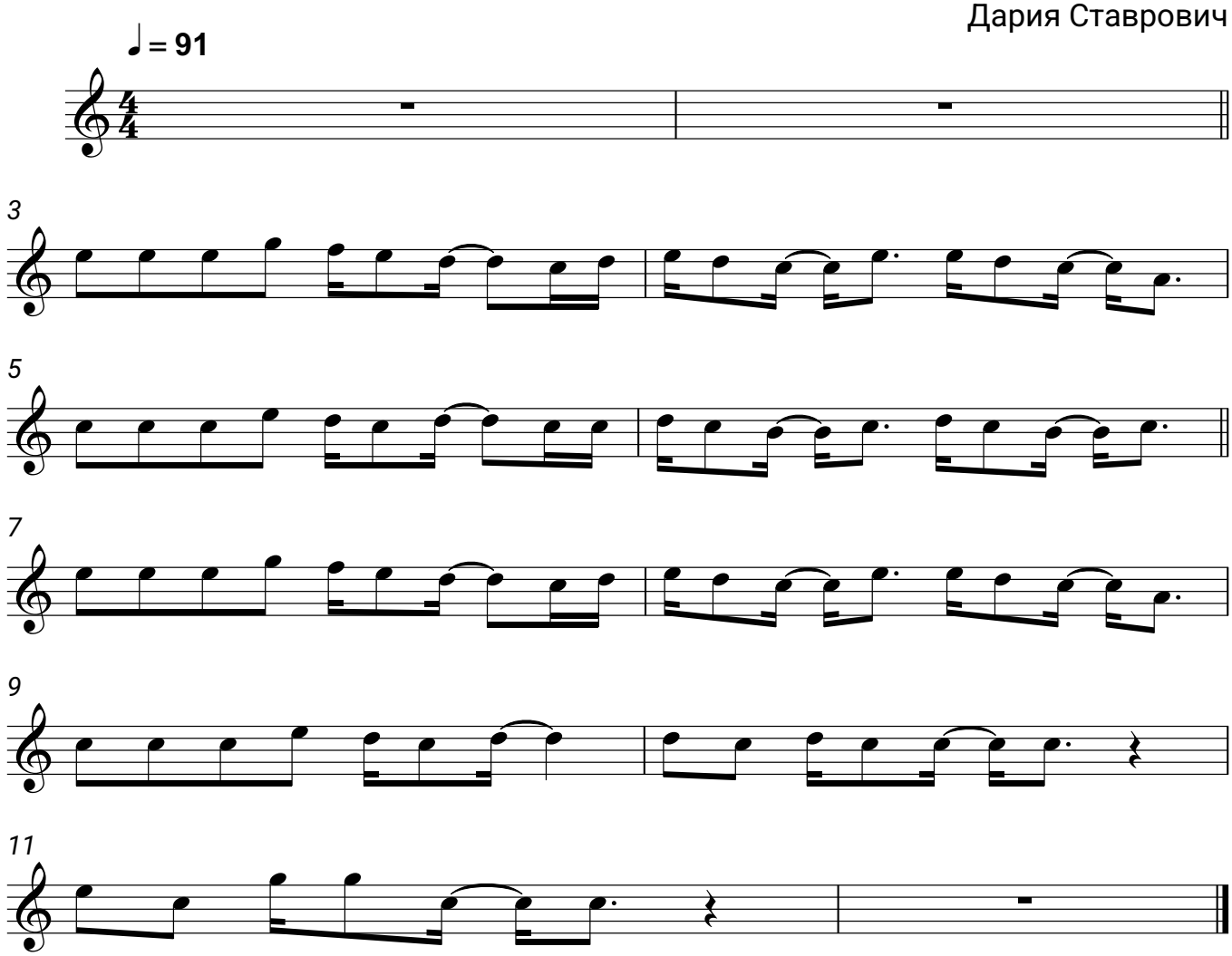
Сергей Боголюбский,
Дария Ставрович