Piano Solo

Куда уходит детство

(из к/ф "Фантазии Веснухина")
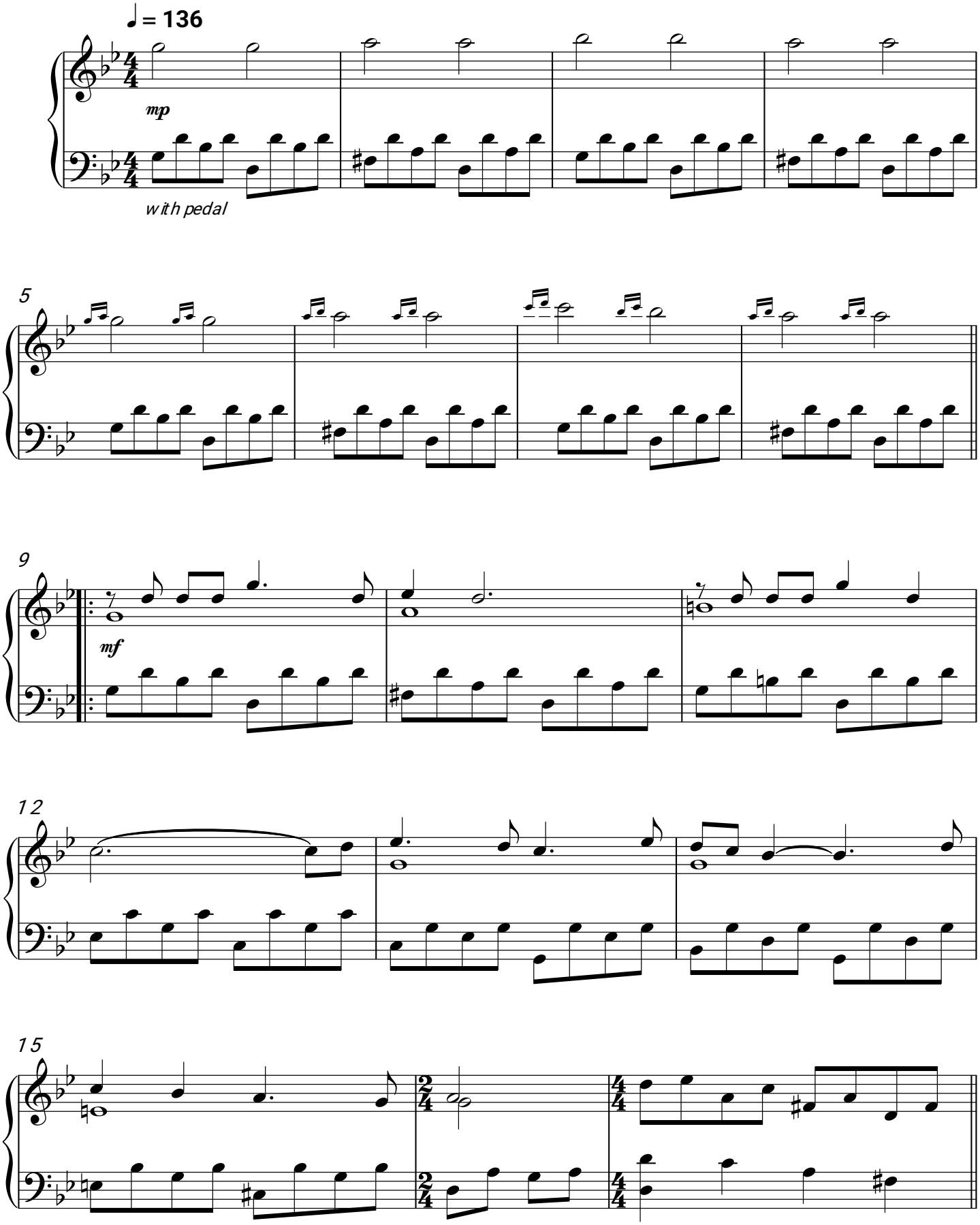
Александр Зацепин